

반려동물 동반 브런치카페

FOREST 3002

반응형 웹디자인 제작 보고서

2024.09.23 - 10.14

기여도 100%



CONTENTS

01 프로젝트 개요

02 콘텐츠 기획 및 설계

03 반응형 웹 구현

04 프로젝트를 마치며

프로젝트 개요

01 서비스 분석

02 프로젝트 요구사항

03 프로젝트 목표

04 작업 기간

“ 도심 속 힐링과 문화공간 ”

플리마켓
브런치 카페

야외 정원
전시회

재즈 공연
대관 서비스

“ 타겟 ”

반려동물을 동반한 20-40대 고객
웨딩, 가족 모임 등 소규모 행사 장소를 찾는 고객

“ 경쟁 분석 ”

자연을 즐길 수 있는 반려동물 동반 브런치 카페
다양한 이벤트와 메뉴로 다채로운 경험을 선사
넓은 주차 공간



프로젝트 요구사항

“ 제안 배경(문제점) ”

1. 홈페이지가 존재하지 않아 정보가 정리되어 있지 않음
2. 전화 또는 오프라인으로만 진행되는 예약 및 문의 시스템의 불편함
3. 브랜드 이미지 전달의 한계 / 경쟁력 저하

“ 요구사항 ”

1. 사용자의 이용 편의성 제공
2. 반응형 웹사이트로 다양한 기기에서 최적의 호환성을 제공
3. 기업의 정체성 확립

프로젝트 목표



반려동물 동반
카페로서의 차별화



고객 편의성 증대



도심 속 힐링 공간
인식 강화



문화와 예술의
복합 공간으로 성장

고객에게 필요한 정보와 서비스를 효과적으로 제공하여 경쟁력을 높이고
포레스트 3002의 브랜드 이미지를 강화

기획

디자인

구현

완료

2024.09.23	09.25	09.30	10.14
기획 보고서 작성			
	정보구조도, 와이어프레임, 스토리보드		
		디자인 가이드, 디자인 시안	
		코딩	
			보고서 작성

콘텐츠 기획 및 설계

01 정보구조도

02 디자인 가이드

03 와이어프레임

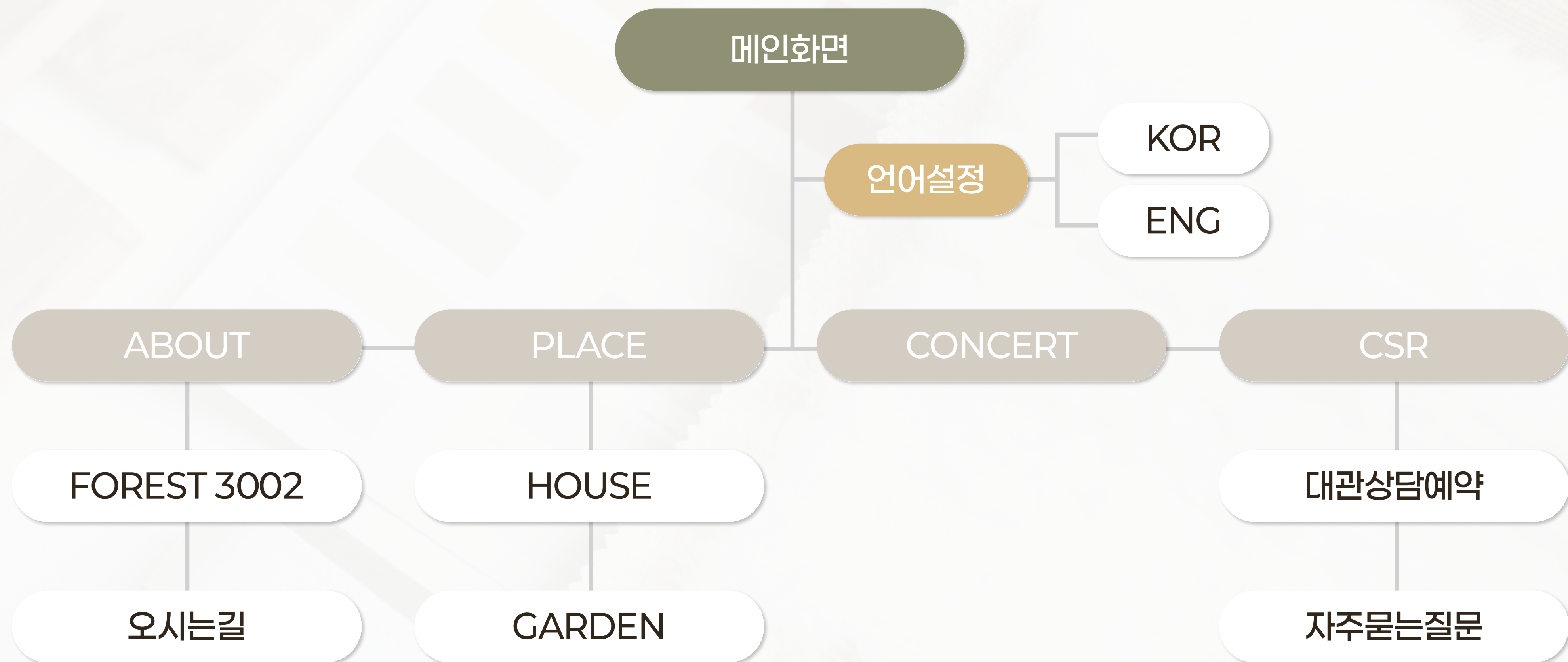

디자인 가이드

COLOR

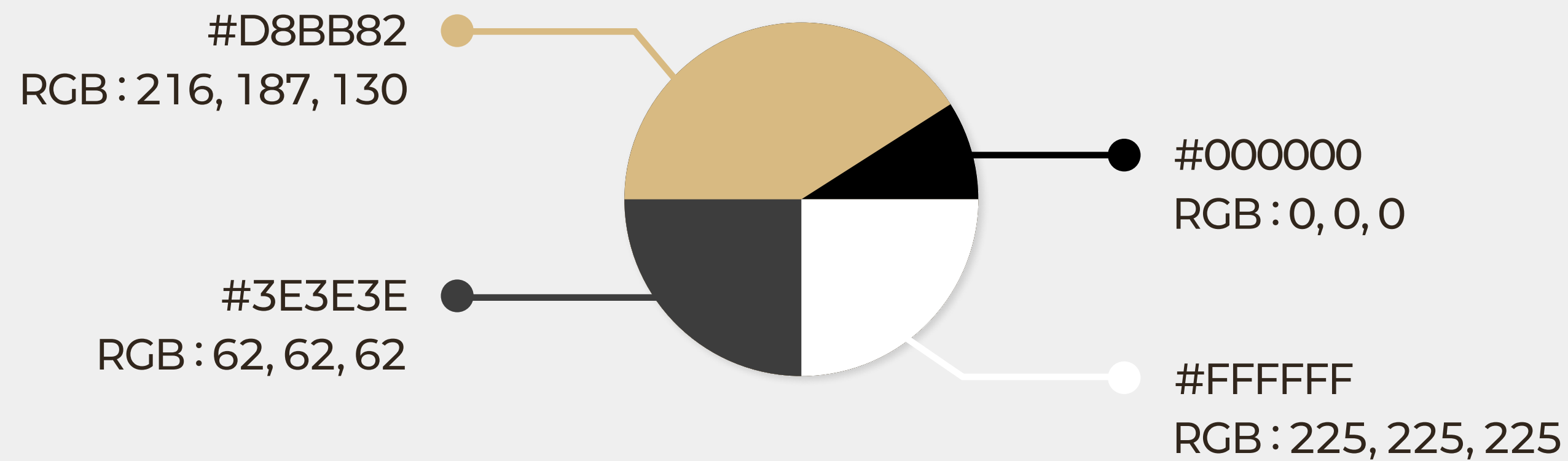

LOGO



브랜드 아이덴티티인 '자연과 함께하는 힐링 공간'을 강조하기 위해 로고를 나무 모양으로 디자인하였습니다.
컬러는 차분하면서도 고급스러운 골드 계열 #D8BB82를 사용하여 세련된 느낌을 더하였고, 배경 색상에 따라 흰색으로 변경하여 사용 가능합니다.
로고 텍스트를 제외한 나무 모양을 심볼로 사용합니다.

FONT

Noto Serif KR 메인 폰트

Pretendard 서브 폰트

Bulter 디자인

폰트는 메인 / 서브 / 디자인 3가지의 종류로 구성하였습니다.
메인 폰트인 'Noto Serif KR'은 타이틀 및 본문에 적용하였습니다.
서브 폰트인 'Pretendard'는 높은 가독성이 요구되는 영역에 적용하였습니다.
디자인적 요소로 사용된 'Bulter' 폰트는 이미지 파일로 제작하여 적용하였습니다.

와이어 프레임 - 메인페이지

메인 배너

PC

라운지
소개

이벤트
소개

자주 찾는
페이지

브랜드 정보
및 SNS



Tablet

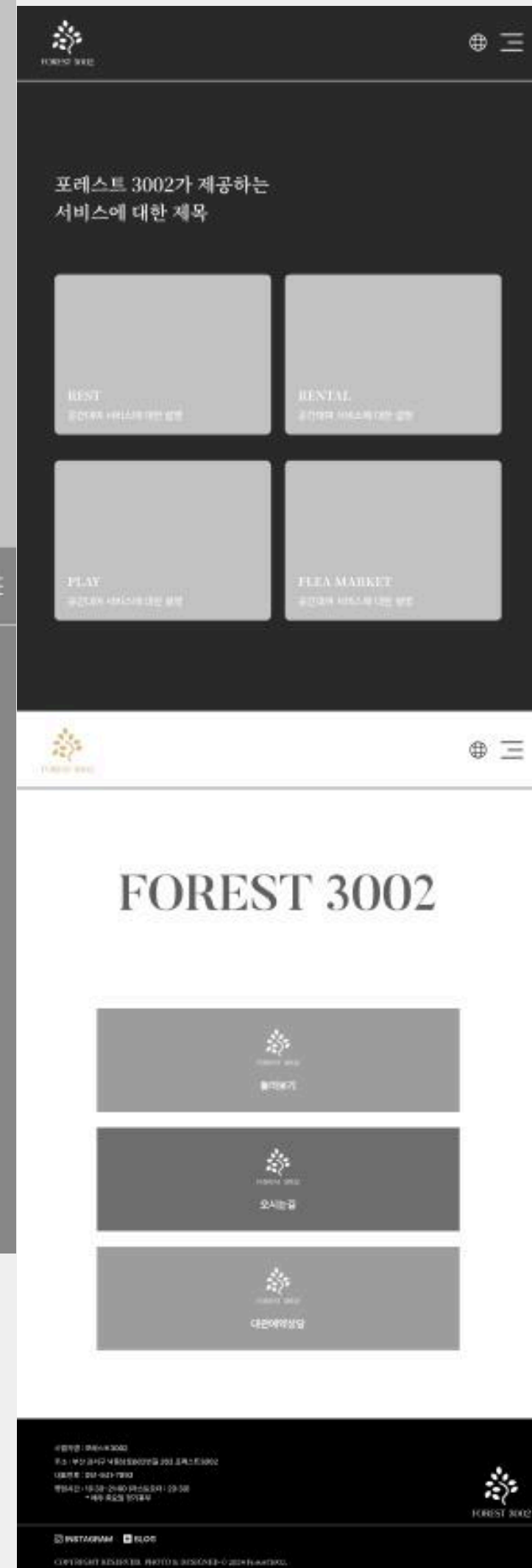

Mobile

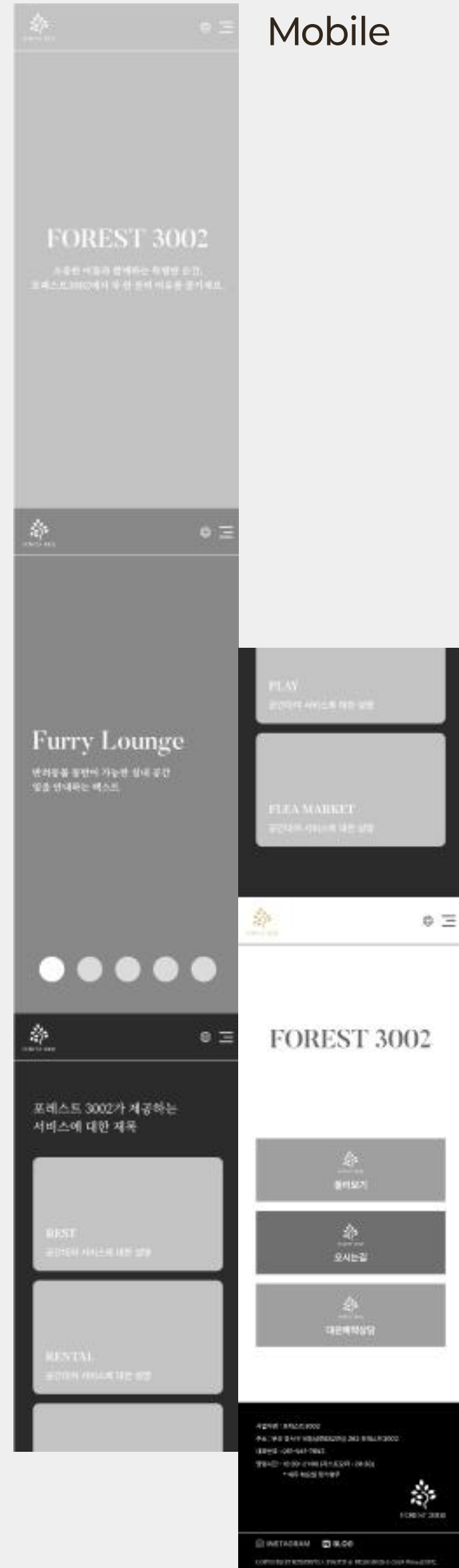

반응형 웹 구현

01 메인 - PC

02 메인 - Tablet

03 메인 - Mobile

04 서브 - ABOUT

05 서브 - PLACE

06 서브 - CONCERT

07 서브 - BOOK / FAQ

메인 - PC

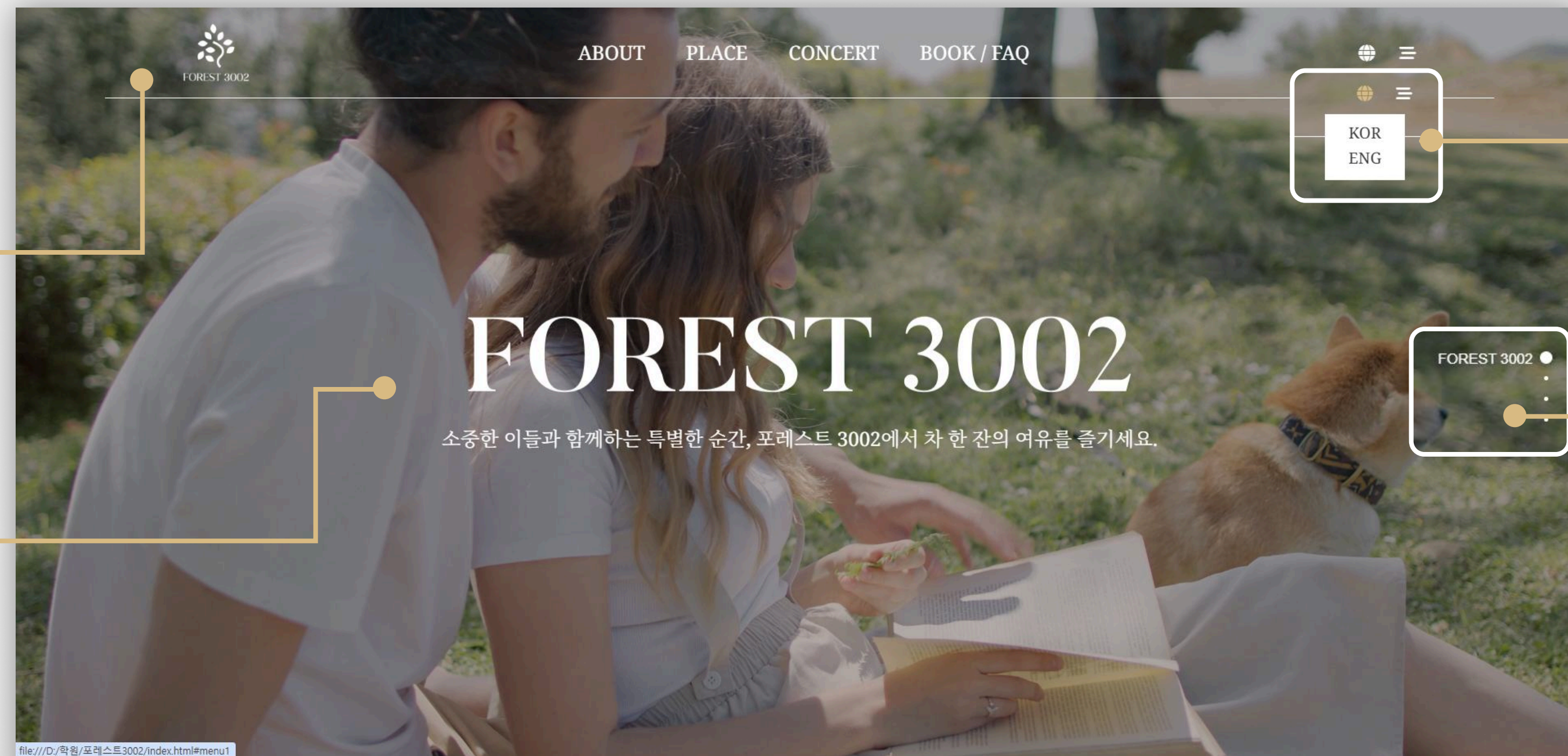

header 상단 고정
로고 클릭시 메인페이지 첫 화면으로 이동
nav 클릭시 해당 섹션으로 이동

텍스트 fade in

아이콘 클릭하여 홈페이지 언어 설정
햄버거 아이콘을 클릭하면 사이트맵이 뜬

마우스 오버시 섹션 타이틀이 나타남

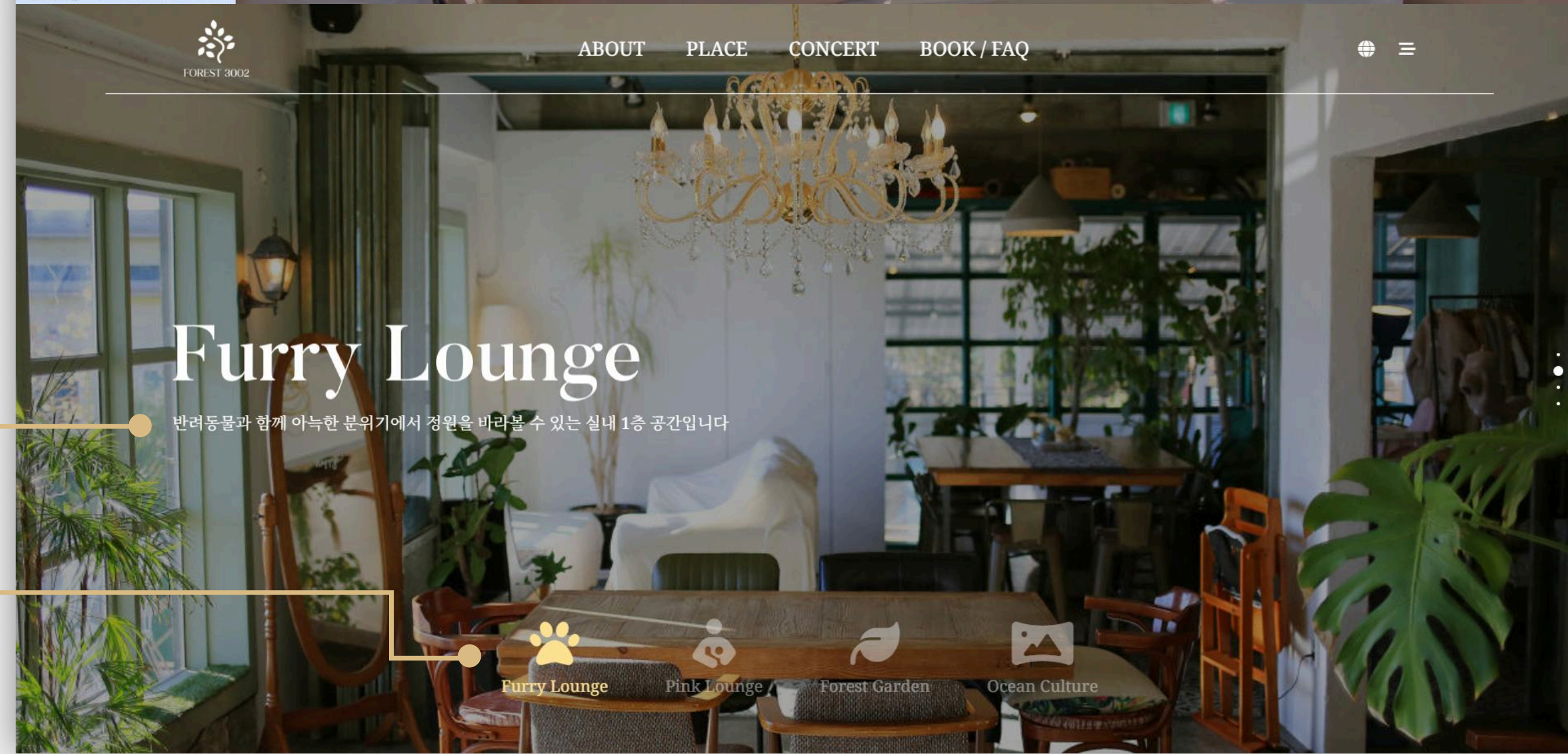

화면 로드시 slide down

탭 기능을 사용하여 라운지 소개
배경 이미지와 텍스트가 바뀜

메인 - PC

로드시 slide down 효과

마우스 오버 효과 (백그라운드 컬러, 텍스트, 보더)
로드시 silde up 효과

header CSS 변경



텍스트 이미지

마우스 오버시 margin 값 변경,
클릭시 해당 페이지로 이동

로고 클릭시 메인페이지 첫 화면으로 이동

SNS 클릭시 해당 사이트로 이동

메인 - Tablet

nav / 사이트맵이 없어지고,
모바일 메뉴 아이콘이 생성

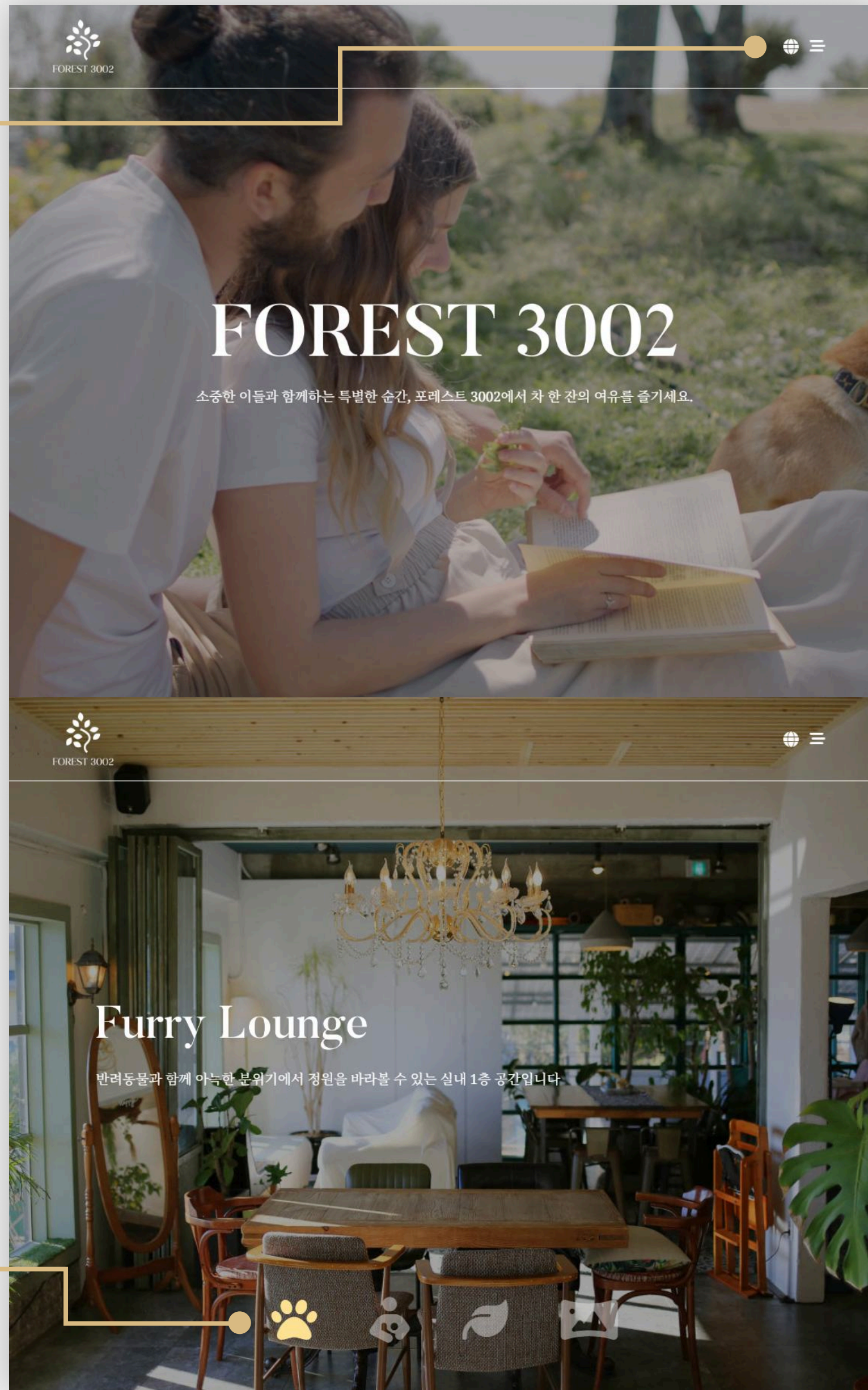

텍스트 없이 아이콘만 나타남

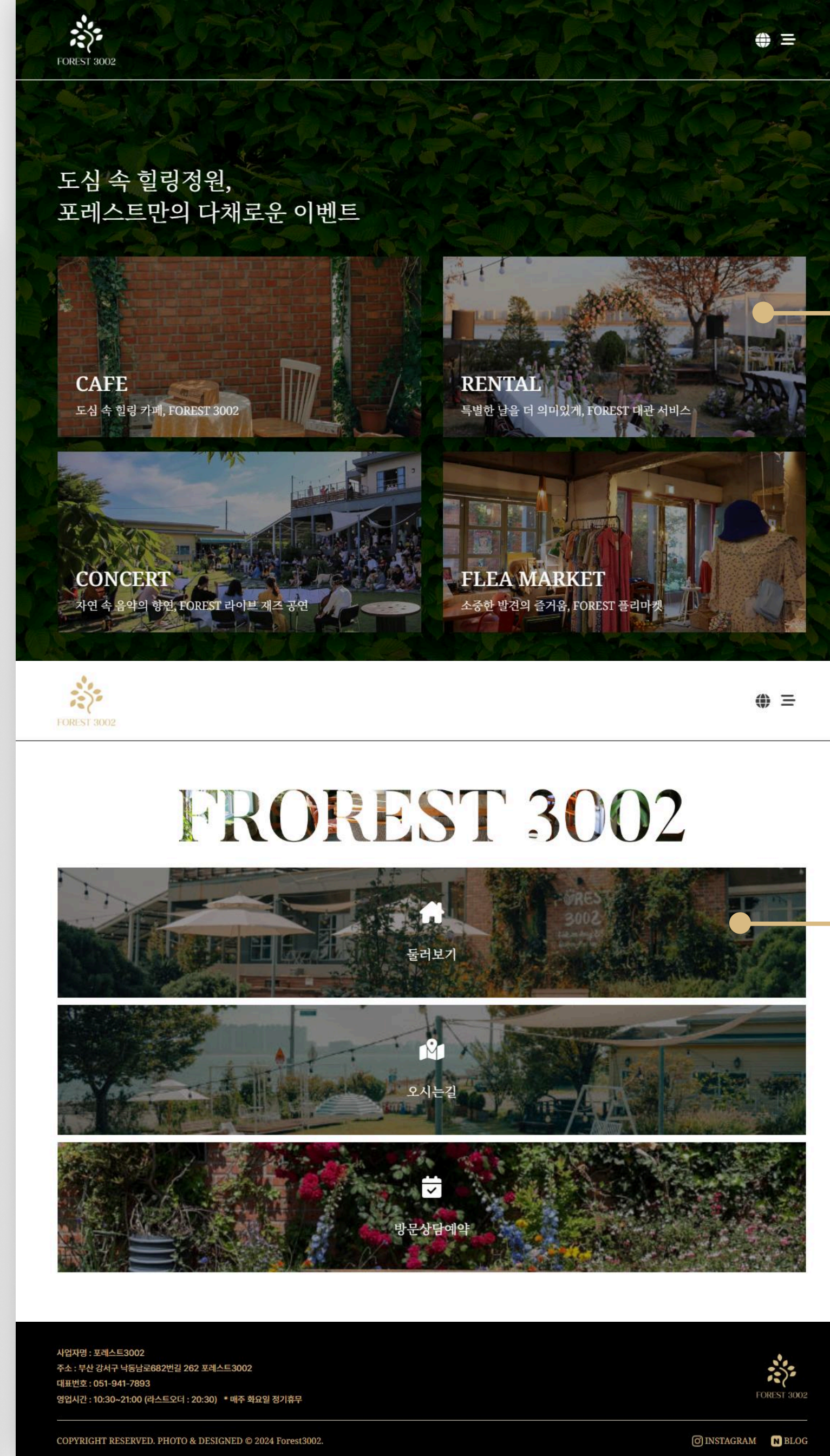

2단 2열 카드 배열

1단 3열 카드 배열

메인 - Mobile

텍스트 줄바꿈

텍스트 중앙 정렬 및 줄바꿈

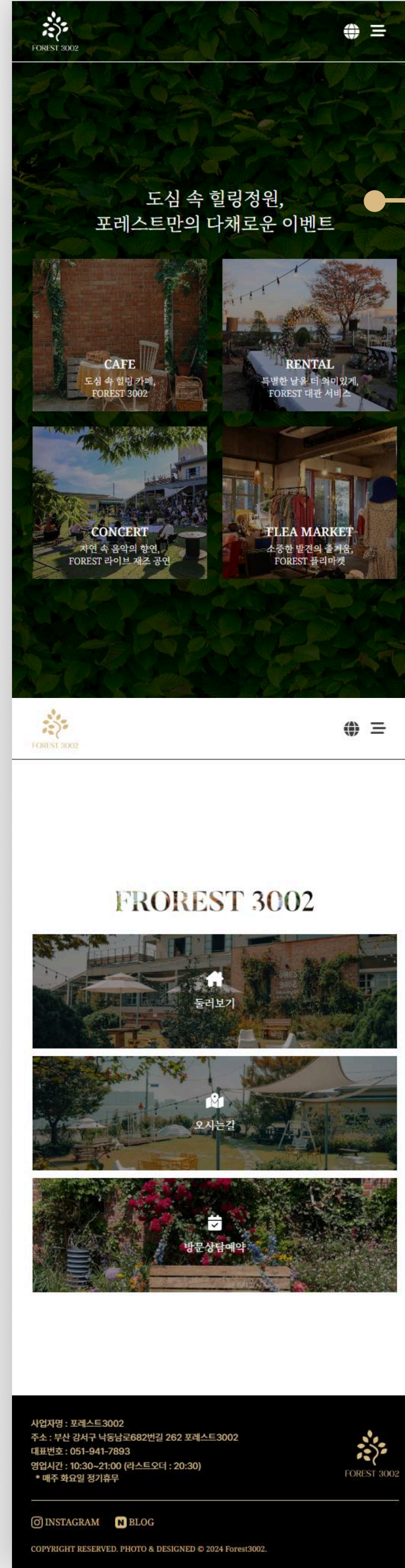
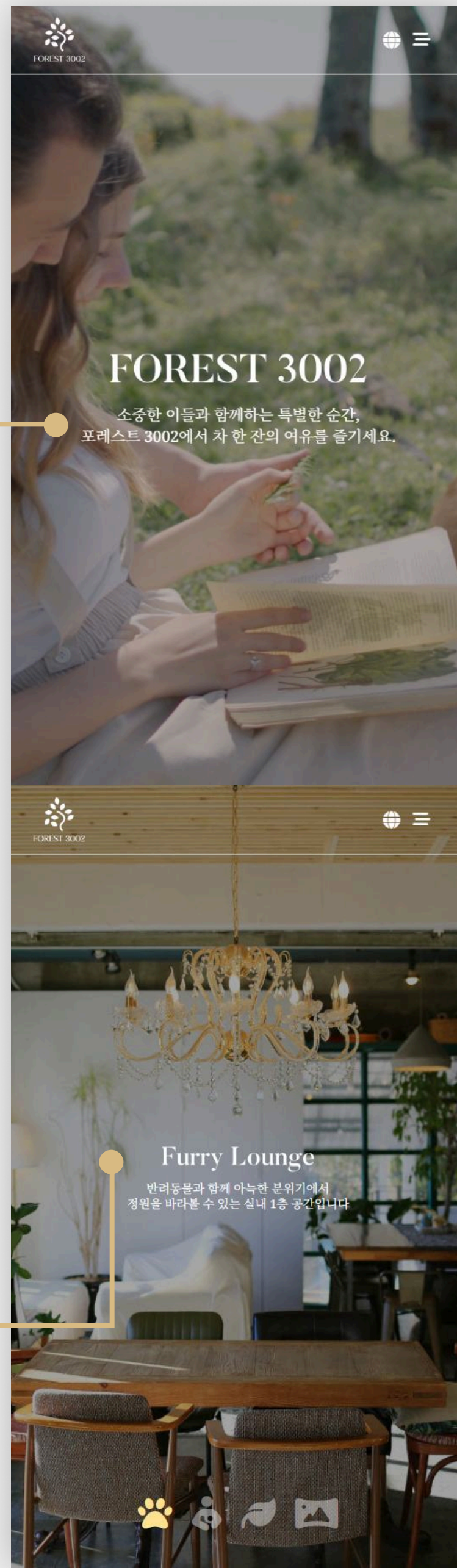

텍스트 중앙 정렬

서브 - ABOUT

메인 배너

브랜드 소개

지도 및 교통정보

브랜드 정보 및 SNS

PC

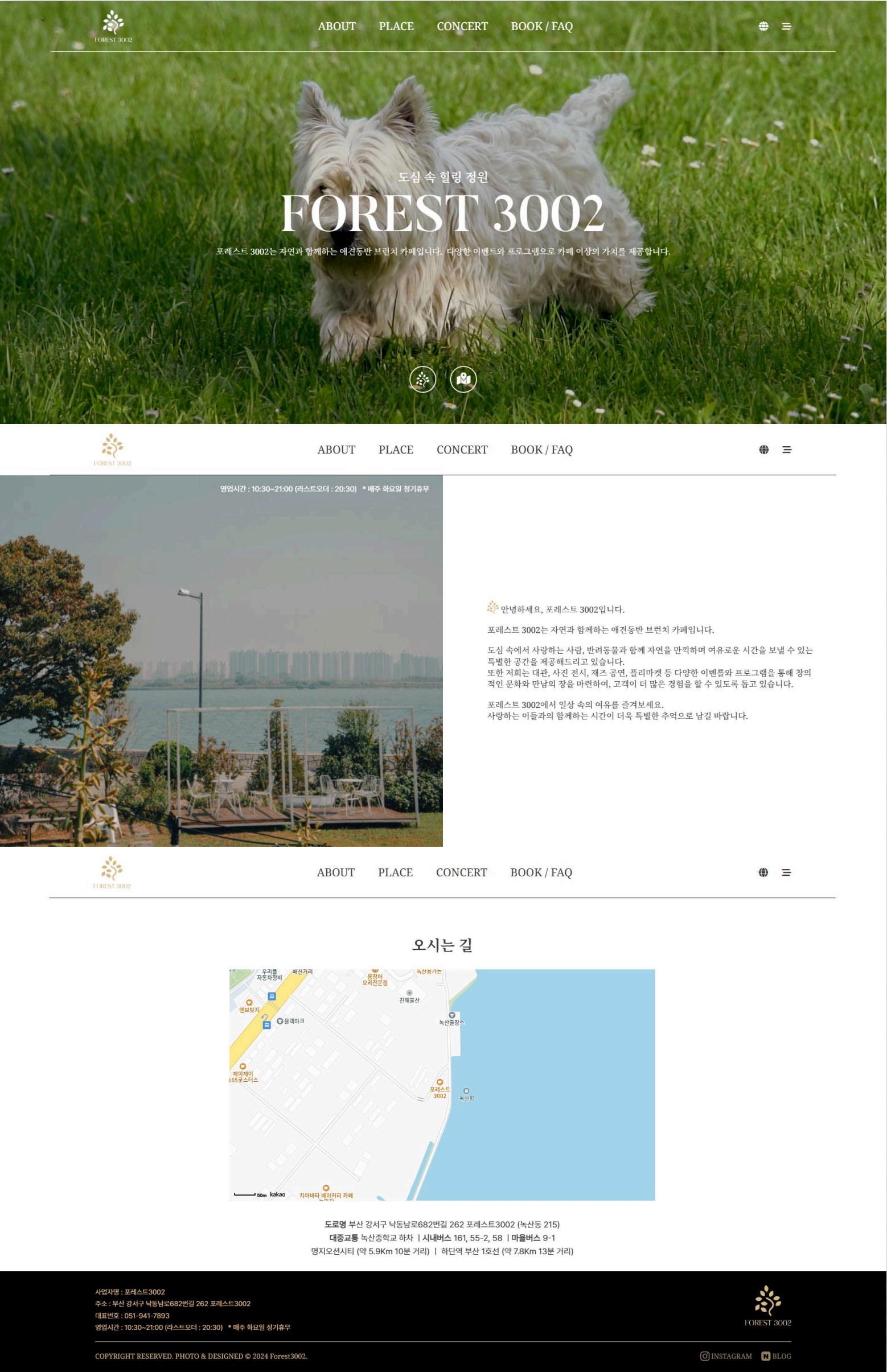

Tablet / Mobile



서브 - PLACE

메인 배너

실내 공간
안내

PC / Tablet

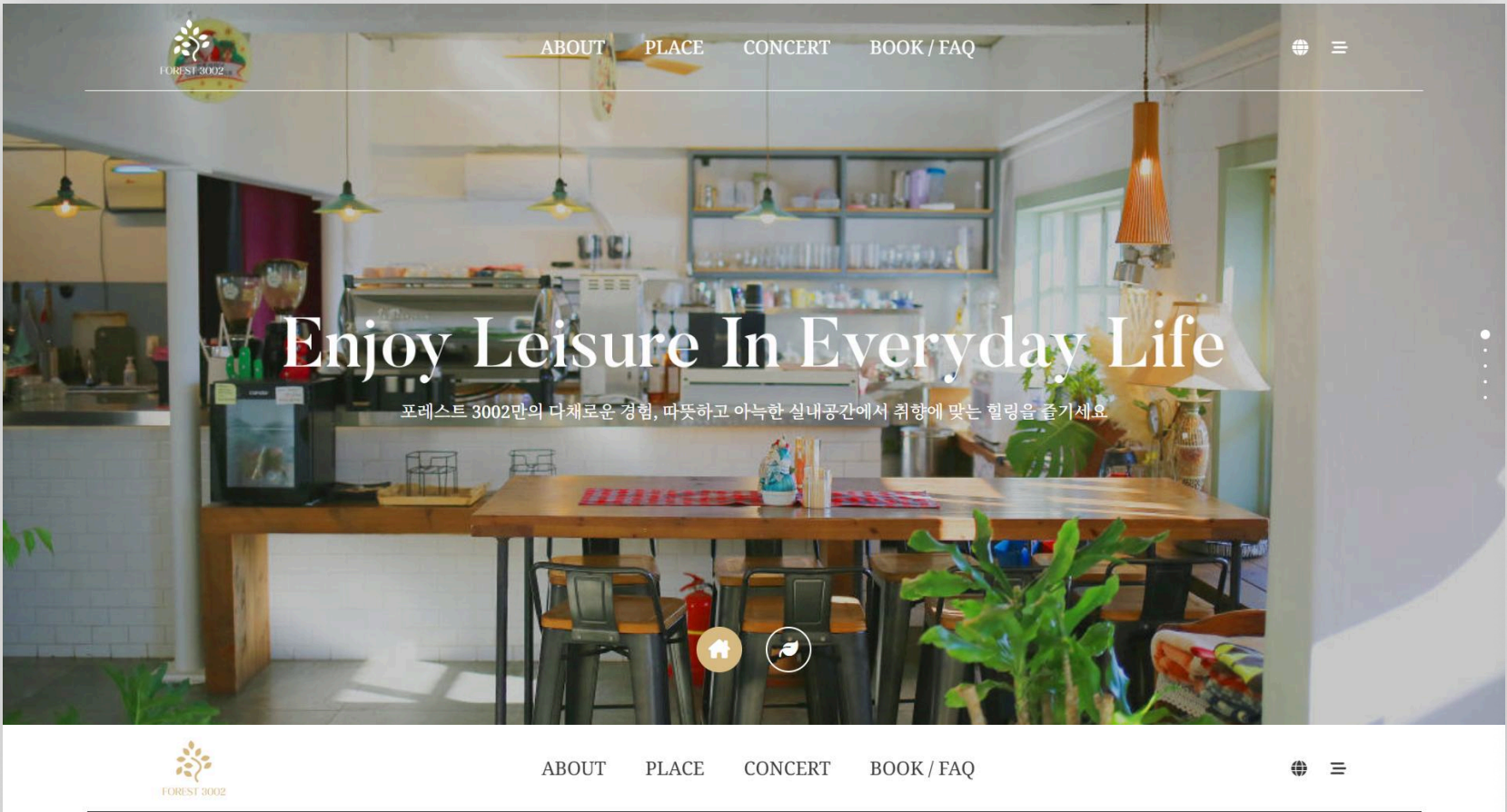

1F Furry Lounge



1층 Furry Lounge는 반려동물과 함께 편안한 시간을 보낼 수 있는 아늑한 공간입니다.

통창으로 보이는 정원의 아름다운 풍경을 감상하며, 여유로운 분위기 속에서 다양한 브런치와 음료를 즐기실 수 있습니다.

덜거나 추운 날씨에도 편안하게 머물 수 있도록 마련된 이 공간은 반려동물과 함께 도심 속 힐링의 시간을 보내기에 최적의 장소입니다.

Furry Lounge에서 반려동물과 함께 힐링하는 시간을 가져보세요.



ABOUT PLACE CONCERT BOOK / FAQ

1F Flea Market



포레스트 3002의 플리마켓은 다양한 핸드메이드 제품과 독창적인 아이템이 모여 있는 상점입니다.

Furry Lounge의 안쪽 공간에 마련되어 있으며, 다양한 상품(강아지 용품, 키즈 용품, 여성 의류, 모자, 가방 등)이 진열되어 있어 각기 다른 매력과 스타일을 가진 상품들을 구경하고 구매하실 수 있습니다.

플리마켓에서 즐거운 시간을 보내고 마음에 드는 상품을 구매해 소중한 행복을 느껴보세요.

2F Pink Lounge



2층 Pink Lounge는 낙동강 뷰를 중심으로 자연을 느낄 수 있는 공간입니다.

넓은 창문과 테라스를 통해 자연광과 함께 탁 트인 전망을 감상하며 다양한 음료와 디저트를 즐기실 수 있습니다.

이곳은 기저귀 갈이대와 아이들이 놀 공간이 있는 헬원 키즈존으로, 반려동물은 입장이 불가합니다. 가족 단위 방문객들도 안심하고 이용하실 수 있으며, 예약이 가능하여 단체 모임으로 최적화된 장소입니다.

Pink Lounge에서 특별한 모임이나 아이들과의 여유로운 오후를 보내며 편안한 시간을 보내주세요.



ABOUT PLACE CONCERT BOOK / FAQ

B1 Ocean Culture Factory



지하 1층 오션컬처팩토리에는 다양한 전시와 문화 행사가 열리는 공간으로, 예술과 창의성이 공존하는 특별한 장소입니다.

이곳에서는 독창적인 작품 전시부터 감성적인 실내 제즈 공연까지 다채로운 문화 경험을 즐기실 수 있습니다.

전시된 작품 중 일부 열서나 기념품은 1층 카운터에서 구매하실 수 있습니다.

조용하고 아늑한 분위기의 오션컬처팩토리에서 예술이 주는 영감을 느끼며, 일상 속 작은 유익을 가져보세요.

사업자명 : 포레스트3002

주소 : 부산 강서구 낙동남로5682번길 262 포레스트3002

대표번호 : 051-941-7883

영업시간 : 10:30~21:00 (화~토요일, 20:30) *매주 화요일 정기휴무

COPYRIGHT RESERVED. PHOTO & DESIGNED © 2024 Forest3002.

브랜드 정보 및 SNS

Mobile



1F Furry Lounge

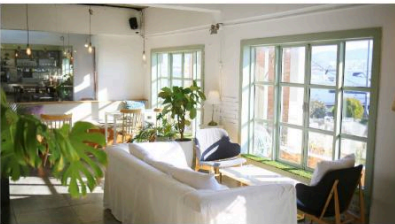

1층 Furry Lounge는 반려동물과 함께 편안한 시간을 보낼 수 있는 아늑한 공간입니다.

통창으로 보이는 정원의 아름다운 풍경을 감상하며, 여유로운 분위기 속에서 다양한 브런치와 음료를 즐기실 수 있습니다.

덜거나 추운 날씨에도 편안하게 머물 수 있도록 마련된 이 공간은 반려동물과 함께 도심 속 힐링의 시간을 보내기에 최적의 장소입니다.

Furry Lounge에서 반려동물과 함께 힐링하는 시간을 가져보세요.



ABOUT PLACE CONCERT BOOK / FAQ

1F Flea Market



포레스트 3002의 플리마켓은 다양한 핸드메이드 제품과 독창적인 아이템이 모여 있는 상점입니다.

Furry Lounge의 안쪽 공간에 마련되어 있으며, 다양한 상품(강아지 용품, 키즈 용품, 여성 의류, 모자, 가방 등)이 진열되어 있어 각기 다른 매력과 스타일을 가진 상품들을 구경하고 구매하실 수 있습니다.

플리마켓에서 즐거운 시간을 보내고 마음에 드는 상품을 구매해 소중한 행복을 느껴보세요.



ABOUT PLACE CONCERT BOOK / FAQ

2F Pink Lounge

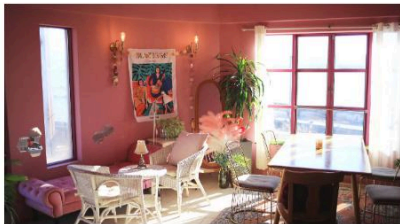

2층 Pink Lounge는 낙동강 뷰를 중심으로 자연을 느낄 수 있는 공간입니다.

넓은 창문과 테라스를 통해 자연광과 함께 탁 트인 전망을 감상하며 다양한 음료와 디저트를 즐기실 수 있습니다.

이곳은 기저귀 갈이대와 아이들이 놀 공간이 있는 헬원 키즈존으로, 반려동물은 입장이 불가합니다. 가족 단위 방문객들도 안심하고 이용하실 수 있으며, 예약이 가능하여 단체 모임으로 최적화된 장소입니다.

Pink Lounge에서 특별한 모임이나 아이들과의 여유로운 오후를 보내며 편안한 시간을 보내주세요.



ABOUT PLACE CONCERT BOOK / FAQ

B1 Ocean Culture Factory



지하 1층 오션컬처팩토리에는 다양한 전시와 문화 행사가 열리는 공간으로, 예술과 창의성이 공존하는 특별한 장소입니다.

이곳에서는 독창적인 작품 전시부터 감성적인 실내 제즈 공연까지 다채로운 문화 경험을 즐기실 수 있습니다.

전시된 작품 중 일부 열서나 기념품은 1층 카운터에서 구매하실 수 있습니다.

조용하고 아늑한 분위기의 오션컬처팩토리에서 예술이 주는 영감을 느끼며, 일상 속 작은 유익을 가져보세요.

사업자명 : 포레스트3002

주소 : 부산 강서구 낙동남로5682번길 262 포레스트3002

대표번호 : 051-941-7883

영업시간 : 10:30~21:00 (화~토요일, 20:30) *매주 화요일 정기휴무

© INSTAGRAM BLOG

COPYRIGHT RESERVED. PHOTO & DESIGNED © 2024 Forest3002.



PC / Tablet

Mobile

메인 배너

공간 소개

브랜드 정보 및 SNS

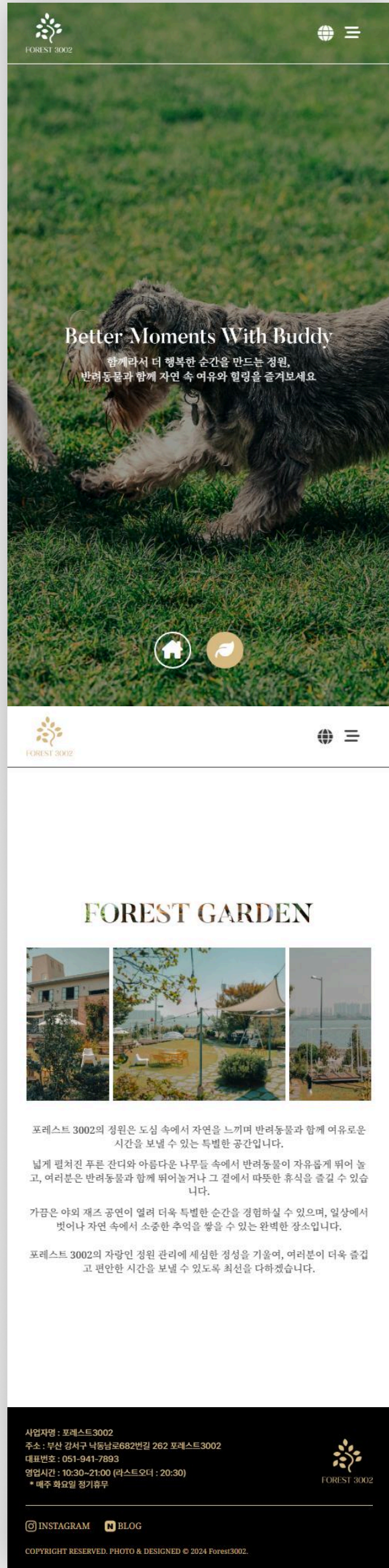

서브 - CONCERT

PC



메인 배너

이벤트 정보

브랜드 정보
및 SNS

Tablet

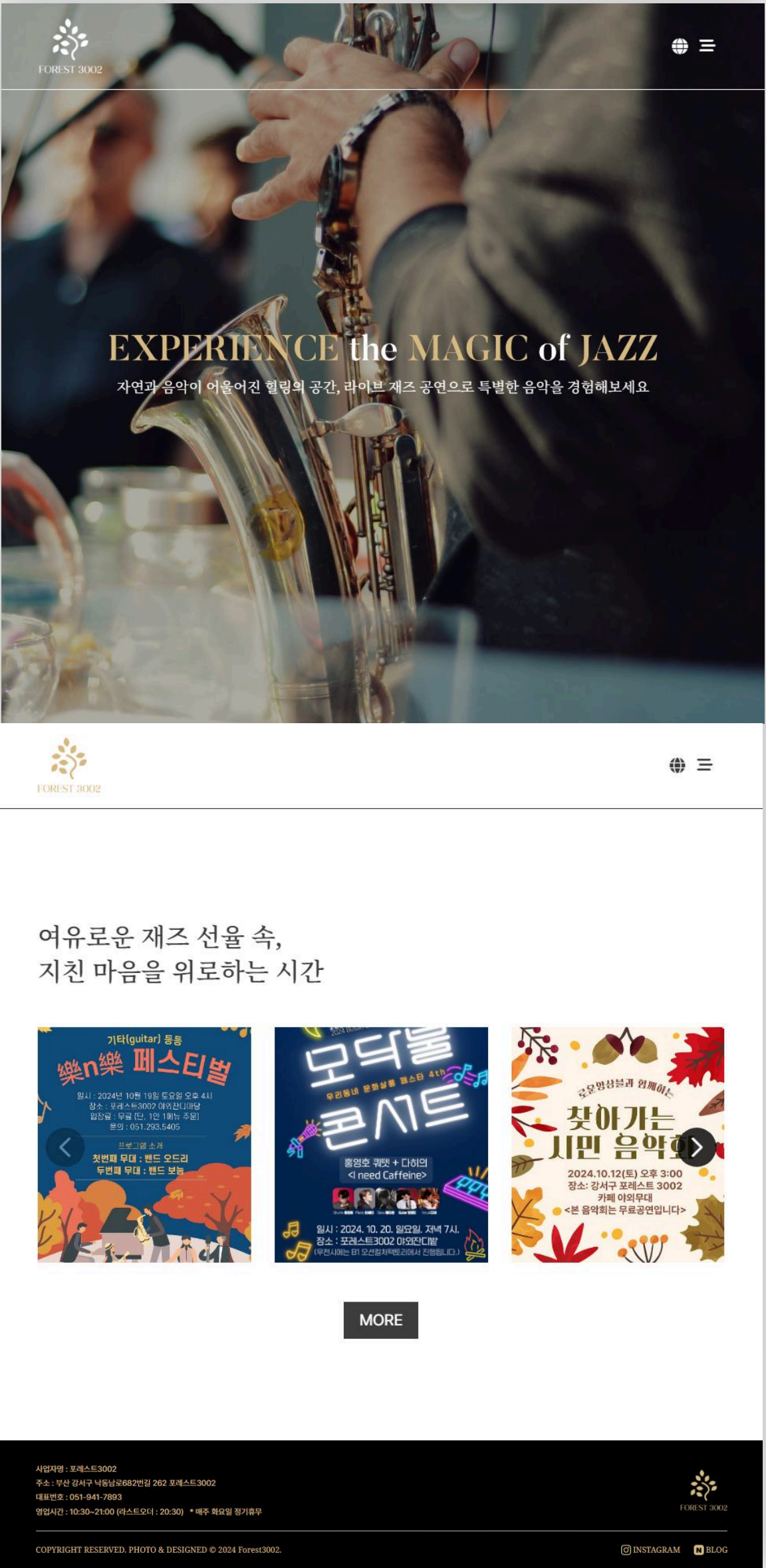

Mobile

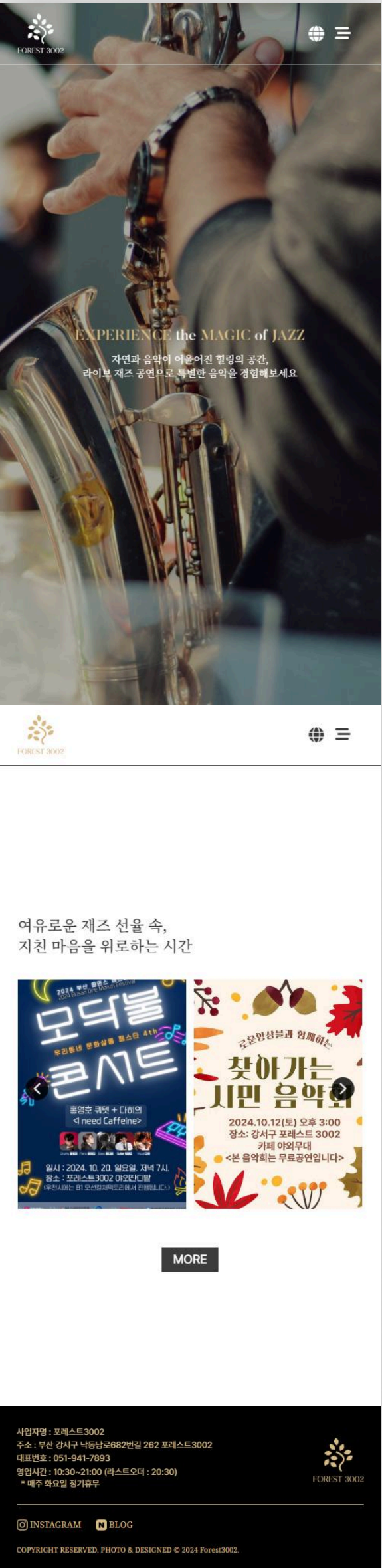

서브 - BOOK & FAQ

PC

Tablet / Mobile

메인 배너

이벤트 정보

브랜드 정보
및 SNS

FORREST 3002

ABOUTPLACECONCERTBOOK / FAQ

방문 상담 예약

대관 관련 상담은 전화 또는 온라인 예약을 통해 가능합니다.
사전 예약 후 방문해주시면, 담당자가 직접 공간 소개 및 대관 절차에 대해 안내해드립니다.

OCTOBER

SUN	MON	TUE	WED	THU	FRI	SAT
29	30	1	2	3	4	5
6	7	8	9	10	11	12
13	14	15	16	17	18	19
20	21	22	23	24	25	26
27	28	29	30	31	1	2

매주 화요일 정기휴무

대관/상담예약 완료

선택날짜

대관 예약

신청 후 일정을 확정하면, 예약금을 입금하여 예약이 확정됩니다.

예약 취소

7일 전 : 잔액 환불 / 3일 전 : 예약금의 50% 환불 / 2일 전 : 환불 불가

가상 역회로 인해 행사가 어려운 경우, 행사 1일 전까지 연락주시면 예약금 잔액 환불 또는 날짜 변경이 가능합니다. 행사 당일 가상 역회로 인한 취소 시, 예약금의 50% 환불이 가능합니다.

주의사항

1. 대관 시간 초과 시 추가 요금이 발생할 수 있으니 미리 합의된 대관 시간을 준수해주시기 바랍니다.

2. 외부 음식 반입은 불가하며, 필요 시 포레스트 3002에서 제공하는 кей터링 서비스를 이 용해주시기 바랍니다.

3. 반려동물 동반 시, 카페 내부의 2층 공간은 반려동물 출입이 제한됩니다.

4. 대관 후 공간 내 기물파손이나 오염이 발생할 경우 추가 비용이 청구될 수 있습니다.

예약하기

자주 묻는 질문

01

카페 이용시 예약이 필요한가요?

02

반려동물을 데리고 갈 수 있나요?

03

주차는 가능한가요?

04

휴무일은 언제인가요?

05

대관 예약은 어떻게 하나요?

06

대관 취소시 환불이 가능한가요?

07

대관 가능한 행사 종류는 무엇인가요?

08

음식과 음료는 제공되나요?

09

플리마켓 및 전시는 어떻게 진행되나요?

10

제조 공연 일정은 어떻게 확인하나요?

사업장명 : 포레스트3002

주소 : 부산광역시 남동구 동명로262 포레스트3002

대표전화 : 051-841-7983

영업시간 : 10:30-21:00 (화~토요일 : 20:30) * 매주 화요일 정기휴무

COPYRIGHT RESERVED. PHOTO & DESIGNED © 2024 Forest3002.

FORREST 3002

INSTAGRAMBLOG

FORREST 3002

방문 상담 예약

대관 관련 상담은 전화 또는 온라인 예약을 통해 가능합니다.
사전 예약 후 방문해주시면, 담당자가 직접 공간 소개 및 대관 절차에 대해 안내해드립니다.

OCTOBER

SUN	MON	TUE	WED	THU	FRI	SAT
29	30	1	2	3	4	5
6	7	8	9	10	11	12
13	14	15	16	17	18	19
20	21	22	23	24	25	26
27	28	29	30	31	1	2

매주 화요일 정기휴무

대관/상담예약 완료

선택날짜

예약하기

문의사항

자주 묻는 질문

01

카페 이용시 예약이 필요한가요?

02

반려동물을 데리고 갈 수 있나요?

03

주차는 가능한가요?

04

휴무일은 언제인가요?

05

대관 예약은 어떻게 하나요?

06

대관 취소시 환불이 가능한가요?

07

대관 가능한 행사 종류는 무엇인가요?

08

음식과 음료는 제공되나요?

09

플리마켓 및 전시는 어떻게 진행되나요?

10

제조 공연 일정은 어떻게 확인하나요?

사업장명 : 포레스트3002

주소 : 부산광역시 남동구 동명로262 포레스트3002

대표전화 : 051-841-7983

영업시간 : 10:30-21:00 (화~토요일 : 20:30) * 매주 화요일 정기휴무

COPYRIGHT RESERVED. PHOTO & DESIGNED © 2024 Forest3002.

FORREST 3002

INSTAGRAMBLOG



프로젝트를 마치며

01 작업 소감



프로젝트 결과물

- 기획서
- 로고 / 심볼
- 정보구조도
- 디자인 가이드
- 와이어 프레임
- 스토리보드
- 디자인 시안
- 개발규칙서
- 반응형 웹사이트
- 보고서

작업 소감

이번 프로젝트는 제가 즐겨 찾는 공간인 ‘포레스트 3002’의 매력을 웹사이트로 담아내는 작업이었습니다. 포레스트 3002의 로고가 없어서 추가로 로고 디자인도 진행하였습니다.

웹사이트에는 포레스트 3002의 사진을 적극 활용하고, 웹사이트와 로고의 메인 컬러를 #D8BB82를 적용하여 브랜드와 홈페이지, 로고가 하나의 아이덴티티로 느껴지도록 노력하였습니다. 이번 프로젝트를 통해 브랜드가 가진 정체성과 분위기를 로고와 웹사이트에 자연스럽게 담아내기 위해 신중하게 고민하며 더 나아가야 할 부분들을 깊이 탐구할 수 있었습니다.

평소 코딩에 익숙하지 않아 구현 작업에 대한 걱정이 있었습니다. 디자인부터 구현까지 모든 단계를 혼자 진행해야 했기에, 디자인 작업 기간을 최대한 줄이고 코딩 작업 기간을 여유롭게 가지는 일정을 계획하여 프로젝트가 기간 내에 끝마칠 수 있도록 노력하였습니다. 이번 프로젝트를 진행하며 코딩에 대한 자신감이 생겼고, 단점을 보완할 수 있는 집중력과 효율성을 키우게 되었습니다.

포레스트 3002에서 개인적으로 느꼈던 감정과 분위기를 시각적으로 표현하는 과정이 재미있었고 의미있는 경험이었습니다. 또한 디자인의 디테일과 사용자 경험의 중요성을 다시 한 번 느끼게 된 시간이었습니다.